



SPECIALE QUARESIMA

LA CROCE, nostra unica speranza



La Quaresima è un tempo speciale in cui ci è offerta la grazia di convertirci, cioè di rinnovare la nostra esistenza, seguendo lo stile di Gesù Cristo, crocifisso e risorto. La croce è uno strumento di tortura e di sofferenza, ma è anche la modalità con cui il Figlio di Dio dimostra il suo amore immenso per tutta l'umanità, non risparmiandosi in nulla e, al contempo, invita ciascuno di noi a donarsi per amore.

Aggrappati a quella Speranza che è " l'Ancora dell'anima, sicura e salda." (*Papa Francesco*)



Mercoledì 5 Marzo: inizio Quaresima.

Messa ore 17,15 per i ragazzi della catechesi, e alle ore 20,45 per tutti, sempre con imposizione delle ceneri.

Ogni venerdì VIA CRUCIS ore 17,45

ESERCIZI SPIRITUALI DEL VICARIATO

martedì 11, mercoledì 12, giovedì 13
nella chiesa del Sacro Cuore (vedi retro)



Allora Gesù fu condotto dallo Spirito nel deserto per essere tentato dal diavolo. E dopo aver digiunato quaranta giorni e quaranta notti, ebbe fame. (Matteo 4,1-2)

Quaranta è il numero simbolico con cui l'Antico e il Nuovo testamento rappresentano i momenti salienti dell'esperienza della fede del popolo di Dio.

Vicariato Cittadella
I due discepoli di Emmaus, Spirito Santo, Sacro Cuore

Esercizi spirituali vicariali

Quaresima 2025

In ascolto della Passione di Luca

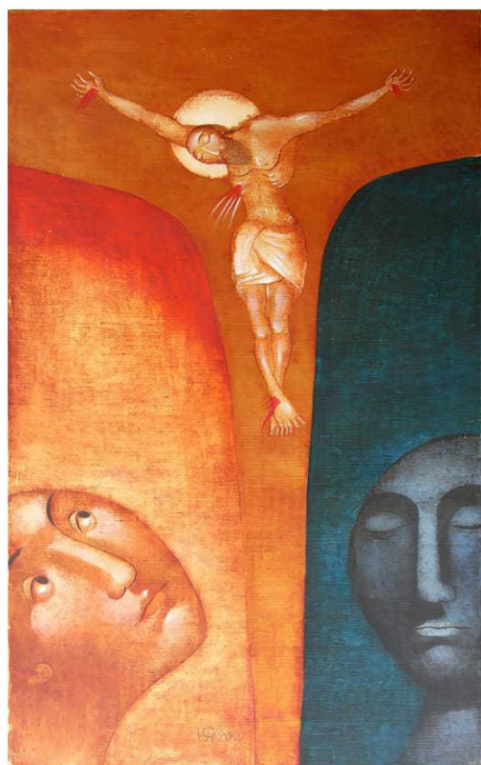

il pianto,
il perdono,
la gioia

Martedì 11
Mercoledì 12
Giovedì 13 marzo
(celebrazione giubilare)

ore 20.45: ritrovo
ore 21.00: inizio
ore 22.15: conclusione

Le nostre parrocchie
unite in ascolto
e preghiera
per prepararci
insieme
alla Pasqua

presso:
Parrocchia Sacro Cuore
p.le A. Volta, 1

Portate la
propria
Bibbia!

Giovedì 13 Marzo

20,45 Ritrovo al Sacro Cuore
21,00 Lettura brano di Luca 24,13-35
21,15 Commento
21,40 Cammino verso il santuario Guido
MariaConforti
22,05 Ingresso in santuario e gesto
penitenziale
22,40 Padre Nostro
22,45 Benedizione finale



PARMA

nella misericordia

VENERDÌ 28 MARZO 2025

PELLEGRINAGGIO

giubilare diocesano di speranza



Ore 19: Ritrovo
presso San Sepolcro
e **Processione**
verso la Cattedrale



Continuano le Visite alle Famiglie, occasione per un saluto, per l'aggiornamento, per una preghiera.

Arriverà comunque qualche giorno prima un avviso con giorno e ora.

ORARIO DELLE MESSE : Fesive : 10 - 11,30 - 18 (dal 30 Marzo 18,30)
///Prefesive : 18 (dal 30 Marzo 18,30) // Feriali : 18,15

Per dialoghi e confessioni sono disponibili: Don Giuseppe Mattioli : 338 9212156
Don Giacomo Guerra : 340 2933013